

ՊԱՅՄԱՆԱԿԱՆ ՆՇԱՆՆԵՐ

ՀԱՄԱՁԱՅՆԵՑՎԱԾ Է.
ԵԿՊԱ ՊՈԱԿ-Ի ՌԵԿՆՈՐ
Փ/Ծ գնդապետ

Հ. Մաթևոսյան

- ԷԼԵԿՏՐԱԿԱՆ ՑԱՆՑ
- ԶԵՐԱՍՅԻՆ ՑԱՆՑ
- ԶՐԱԳԻԾ
- ԿՈՅՈՒՂԱԳԻԾ
- ԳԱԶԱՏԱՐ
- ՍԵԼԱԿԱՏԱՐ
- ՎԵՐԱՆՈՐՈԳՎՈՐ ՏԱՐԱԾՔ
- ՎԵՐԱՆՈՐՈԳՎՈՐ ՏԱՆԻՔ

ՊԱՏՎԵՐ N ԵԿՊԱ ՊՈԱԿ-ԲԸԱՀ-ԱԵԶԲ-15/01			«ԿԱՌՇԻՄԱՆԻՇ» ՊՐԸ	2015	
ՆԳՑ	Կ.ԿԱՐԱՊԵՏՅԱՆ			ԳՀ	
ՆԱԽ. ՀԵՂԻՆԱԿՆԵՐ	Կ.ԿԱՐԱՊԵՏՅԱՆ				
ՆԱԽԱԳԾԵՑ	Ա.ԱՌԱՔԵԼՅԱՆ		ԻՐԱՎԻՃԱԿԻ ՀԱՏԱԿԱԳԻԾ ՍԽԵՄԱ Մ 1:2000, ԳԼԽԱՎՈՐ ՀԱՏԱԿԱԳԻԾ Մ 1:500	ՓՈՒԼ Ա. Ն.	ԹԵՂԵՐ 1
					ԹԵՂԵՐ 1

ԱՇԽԱՏԱՆՔԱՅԻՆ ԳԾԱԳՐԵՐԻ ՀԻՄՆԱԿԱՆ ԼՐԱԿԱԶՄԻ ԱՄՓՈՓԱԳԻՐ

ՆՇԱՆԱԿՈՒՄ	ԱՆՎԱՆՈՒՄԸ	ԾԱՆՈԹՈՒԹՅՈՒՆ
ԳՀ	ԳԼԽԱՎՈՐ ՀԱՏԱԿԱԳԻԾ	
ՃՇ	ՃԱՐՏԱՐԱՊԵՏԱՇԻՆԱՐԱԿԱՆ ԼՈՒԾՈՒՄՆԵՐ	
ԷԼ	ԷԼԵԿՏՐԱՄԱՏԱԿԱՐԱՐՈՒՄ ԵՎ ԼՈՒՄԱՎՈՐՈՒԹՅՈՒՆ	

ԳՀ ԵՎ ՃՇ ՀԻՄՆԱԿԱՆ ԼՐԱԿԱԶՄԻ ԱՇԽԱՏԱՆՔԱՅԻՆ ԳԾԱԳՐԵՐԻ ԱՄՓՈՓԱԳԻՐ

ՆՇԱՆԱԿՈՒՄ	ԱՆՎԱՆՈՒՄԸ	ԾԱՆՈԹՈՒԹՅՈՒՆ
ԳԼԽԱՎՈՐ ՀԱՏԱԿԱԳԻԾ		
1	ԻՐԱՎԻՃԱԿԻ ՀԱՏԱԿԱԳԻԾ ՍԽԵՄԱ Մ 1:2000, ԳԼԽԱՎՈՐ ՀԱՏԱԿԱԳԻԾ Մ 1:500	
ՃԱՐՏԱՐԱՊԵՏԱՇԻՆԱՐԱԿԱՆ ՄԱՍ		
1	ԸՆԴՀԱՆՈՒՐ ՏՎՅԱԼՆԵՐ, ԲԱՑԱՏՐԱԳԻՐ	
2	ՀԱՏԱԿԱԳԻԾ, ՃԱԿԱՏՆԵՐ (ՉԱՓԱԳՐՈՒԹՅՈՒՆ), Մ 1:100,	
3	ՏԱՆԻՔԻ ՀԱՏԱԿԱԳԻԾ, ԿՏՐՎԱԾՔՆԵՐ(ՉԱՓԱԳՐՈՒԹՅՈՒՆ), Մ 1:100,	
4	ՀԱՏԱԿԱԳԻԾ, ՃԱԿԱՏՆԵՐ, Մ 1:100,	
5	ՏԱՆԻՔԻ ՀԱՏԱԿԱԳԻԾ, ԿՏՐՎԱԾՔՆԵՐ, Մ 1:100,	

ՎԿԱՅԱԿՈՉՎՈՂ ՓԱՍՏԱԹՂԹԵՐԻ ԱՄՓՈՓԱԳԻՐ

ՆՇԱՆԱԿՈՒՄ	ԱՆՎԱՆՈՒՄԸ	ԾԱՆՈԹՈՒԹՅՈՒՆ
СНиП 2.08.02 - 89	ՀԱՍԱՐԱԿԱԿԱՆ ՇԵՆՔԵՐ ԵՎ ԿԱՌՈՒՑՎԱԾՔՆԵՐ	
ГОСТ 21.501 - 80	ՃԱՐՏԱՐԱՊԵՏԱԿԱՆ ԼՈՒԾՈՒՄՆԵՐ, ԱՇԽ. ԳԾԱԳՐԵՐ	

ԸՆԴՀԱՆՈՒՐ ՑՈՒՑՈՒՄՆԵՐ ԵՎ ԲԱՑԱՏՐԱԳԻՐ

1. ԵԼԱԿԵՏԱՅԻՆ ՏՎՅԱԼՆԵՐ՝

- | | |
|--|------------------------|
| - ՀԱՇՎԱՐԿԱՅԻՆ ՍԵՅՍՄԻԿ ՈՒԺԸ | III ԳՈՏԻ |
| - ՔԱՄՈՒ ՃՆՇՄԱՆ ՆՈՐՄԱՏԻՎԱՅԻՆ ԱՐԱԳՈՒԹՅՈՒՆԸ | 35 ԿԳՈՒ/Մ ² |
| - ՉՅԱՆ ԲԵՌՆՎԱԾՔԸ | 70 ԿԳՈՒ/Մ ² |
| - ՀԱՇՎԱՐԿԱՅԻՆ ՉՄԵՌԱՅԻՆ ՋԵՐՄԱՍՏԻՃԱՆԸ ԴՐՍՈՒՄ | - 19°C |

ՆԱԽԱԳԻԾԻԸ ՄՇԱԿՎԱԾ Է ԸՍՏ ՊԱՏՎԻՐԱՏՈՒԻ ԱՌԱՋԱԴՐԱՆՔԻ ԵՎ ՃԿՊԱ ՊՈԱԿ-ԲԸԱՀ-ԱՇՁԲ-16/01 ՊԱՏՎԵՐԻ ՀԻՄԱՆ ՎՐԱ; ՆԱԽԱԳԾՄԱՆ ԸՆԹԱՑՔՈՒՄ ՕԳՏԱԳՈՐԾՎԵԼ ԵՆ ԲՈԼՈՐ ՆՈՐՄԱՏԻՎԱՅԻՆ ՓԱՍՏԱԹՂԹԵՐԸ:

«ՃԳՆԱԺԱՄԱՅԻՆ ԿԱՌԱՎԱՐՄԱՆ ԱԿԱԴԵՄԻԱ»-Ի ՇԵՆՔԸ ԳՏՆՎՈՒՄ Է Հ. ԱՃԱՌՅԱՆ ՓՈՂՈՑԻ ՎՐԱ : ԱՅՆ ՎԵՐԱԿԱՌՈՒՑՎԵԼ Է 2004 ԹՎԱԿԱՆԻՆ, ՈՒՆԻ ՄԵԿ ԳԼԽԱՎՈՐ ՄՈՒՏՔ, ՈՐԸ ՇԵՆՔԻ ԿԵՆՏՐՈՆԱԿԱՆ ՀԱՏՎԱԾԻՑ Է: ՇԵՆՔԸ 5 ՀԱՐԿԱՆԻ Է՝ ՆԿՈՂՈՎ, ՈՒՆԻ ՀԵՏԵՎՅԱԼ ՉԱՓԵՐԸ 13.10x55.50մ ԵՎ 2.45 մ ՀԱՐԿԻ ԲԱՐՁՐՈՒԹՅՈՒՆ: ՇԵՆՔԻ ՏԱՆԻՔԸ ԼԱՆՋԱՎՈՐ Է՝ ԻՐԱԿԱՆԱՑՎԱԾ ՑԻՆԿԱՊԱՏ ԹԻԹԵՂԵ ԾԱԾԿՈՒՅԹՈՎ: ՏԱՆԻՔԸ ԲԱՐՁՐԱՑՎԱԾ Է ԵՎ ՕԳՏԱԳՈՐԾՎՈՒՄ Է ՈՐՊԵՍ ՄԱՆՍԱՐԴԱՅԻՆ ՀԱՐԿ : ՏԱՆԻՔՈՒՄ ԴՈՒՐՍ ԵՆ ԳԱԼԻՍ ԲԱԶՄԱԹՎ ՕԴԱՓՈԽՈՒԹՅԱՆ ԵՎ ԾԽՆԵԼՈՒՅՁԻ ԽՈՂՈՎԱԿՆԵՐ ԱՍԲԵՍՏՅԱ ԵՎ ԹԻԹԵՂՅԱ ԽՈՂՈՎԱԿՆԵՐԻՑ:

«ՃԳՆԱԺԱՄԱՅԻՆ ԿԱՌԱՎԱՐՄԱՆ ԱԿԱԴԵՄԻԱ» ՊՈԱԿ-Ի ՇԵՆՔԻ ՏԱՐԱԾՔՈՒՄ ԵՆ ԳՏՆՎՈՒՄ ԻՆՆԸ ԱՎՏՈՏՆԱԿՆԵՐԸ: ԱՎՏՈՏՆԱԿՆԵՐԻ ԸՆԹԱՑԻԿ ՎԵՐԱՆՈՐՈԳՄԱՆ ԱՇԽԱՏԱՆՔՆԵՐԸ ՆԱԽԱՏԵՍՎՈՒՄ Է ԻՐԱԿԱՆԱՑՆԵԼ ՀԵՏԵՎՅԱԼ ԾԱՎԱԼՆԵՐՈՎ:

ՆԱԽԱՏԵՍՎՈՒՄ Է ԱՊԱՄՈՆՏԱԺԵԼ ԱՌԿԱ ՋԵՌՈՒՑՄԱՆ ՄԱՐՏԿՈՑՆԵՐԸ, ԼՈՒՄԱՎՈՐՈՒԹՅԱՆ ՍԱՐՔԵՐԸ, ԷԼ. ԱՆՋԱՍԻՉՆԵՐԸ ԵՎ ԽՐՈՑԱԿԱՅԻՆ ՎԱՐԴԱԿՆԵՐԸ, ՈՐԻՑ ՀԵՏՈ ՍԿՍԵԼ ԱՌԱՍՏԱԴԻ ԵՎ ՊԱՏԵՐԻ ՆԵՐԿԱՆՅՈՒԹԻ ՄԱՔՐՈՒՄԸ՝ ՍՎԱԴԻ ՀԵՏ ՄԻԱՍԻՆ, ՀԱՏԱԿՆԵՐԻ ԲԵՏՈՆԻ ՀԱՐԹԵՑՆՈՂ ՇԵՐՏԻ ՔԱՆԴՈՒՄԸ, ԱՌԿԱ ՓԱՅՏԻՑ ՎԵՑ ԴԱՐՊԱՍՆԵՐԻ ԱՊԱՄՈՆՏԱԺՈՒՄԸ ԵՎ ՏԱՆԻՔԻ ԱՍԲՈՇԻՖԵՐԵ ԾԱԾԿՈՒՅԹԻ ԱՊԱՄՈՆՏԱԺՈՒՄԸ: ՊԱՏԵՐԸ ՍՎԱՐԿՈՒՄ ԵՆ ԱՄՐԱՆԱՎՈՐՎԱԾ Ց/ԱՎԱԶԱՅԻՆ ՇԱՂԱԽՈՎ ԵՎ ԾԵՓԱՄԱԾԿԵԼՈՒՑ ՀԵՏՈ ՆԵՐԿՎՈՒՄ ԵՆ ԱՎՐԵԼԱՅԻՆ ՆԵՐԿԱՆՅՈՒԹՈՎ, ԻՍԿ ԴՐՍԻ ԿՈՂՄԻՑ ՃԱԿԱՏԱՅԻՆ ՆԵՐԿՈՎ: ԱՌԱՍԱՐՂՆԵՐԸ ՔՍԱՀԱՐԹՎՈՒՄ ԵՆ ԳԱՋԻ ՇԱՂԱԽՈՎ, ԾԵՓԱՄԱԾԿՈՒՄ ԵՎ ՆԵՐԿՈՒՄ ԼԱՏԵՔՍԱՅԻՆ ՆԵՐԿՈՎ: ԱՎՏՈՏՆԱԿՆԵՐԻ ՎԵՑ ԴԱՐՊԱՍՆԵՐ ՓՈԽՎՈՒՄ ԵՆ ՄԵՏԱՐԱԿԱՆ: ԱՆՑԿԱՑՎՈՒՄ ԵՆ ՆՈՐ ՀԱՂՈՐԴԱԼԱՐԵՐ ԵՎ ՏԵՂԱԴՐՎՈՒՄ ԼՈՒՄԱՎՈՐՈՒԹՅՈՒՆ, ԻՍԿ ՏԱՆԻՔԻ ԾԱԾԿՈՒՅԹԸ ՓՈԽՎՈՒՄ Է ՏՐԱՄԱՏԱՎՈՐ ՑԻՆԿԱՊԱՏ ԹԻԹԵՂՈՎ:

ՏԱՆԻՔԻ ՇԻՆԱՐԱՐԱԿԱՆ ԱՇԽԱՏԱՆՔՆԵՐԻ ԿԱՏԱՐՄԱՆ ՀԱՄԱՐ ԿԱՊԱԼԱՌՈՒ ԿԱԶՄԱԿԵՐՊՈՒԹՅՈՒՆԸ ՊԵՏՔ Է ՈՒՆԵՆԱ ՔԱՂԱՔԱՇԻՆՈՒԹՅԱՆ ԲՆԱԳԱՎԱՌՈՒՄ ՇԻՆԱՐԱՐՈՒԹՅԱՆ ԻՐԱԿԱՆԱՑՄԱՆ ԼԻՑԵՆԶԻԱ՝ ՆԵՐԱՌՅԱԼ ԲՆԱԿԵԼԻ, ՀԱՍԱՐԱԿԱԿԱՆ, ԱՐՏԱԴՐԱԿԱՆ ՈԼՈՐՏՆԵՐԸ ԵՎ ՇԻՆԱՐԱՐՈՒԹՅԱՆ ԸՆԹԱՑՔՈՒՄ ՕԳՏԱԳՈՐԾԻ ՄԵԿ ԱՎՏՈԿՈԱՆ, ՄԵԿ ԻՆՔՆԱԹԱՓ, ՄԵԿ ԾԱԿԻՉ ՍԱՐՔ, ՄԵԿ ԿՏՐՈՂ ԳՈՐԾԻՔ, ՈՒՆԵՆԱ 3 ՀՈԳՈՒՑ ԲԱՐԿԱՑԱԾ ԱՇԽԱՏԱՆՔԱՅԻՆ ԲՐԻԳԱԴ՝ ՄԵԿ ՄԱՍՆԱԳԵՏԻ(ՇԻՆԱՐԱՐ ԻՆԺԵՆԵՐ ԿԱՄ ԱՇԽՂԵԿ) ԳԼԽԱՎՈՐՈՒԹՅԱՄԲ:

ԱՎՏՈՏՆԱԿՆԵՐԻ ԸՆԴՀԱՆՈՒՐ ՇԻՆԱՐԱՐԱԿԱՆ ԱՇԽԱՏԱՆՔՆԵՐԻ ԿԱՏԱՐՄԱՆ ՀԱՄԱՐ ԿԱՊԱԼԱՌՈՒ ԿԱԶՄԱԿԵՐՊՈՒԹՅՈՒՆԸ ՊԵՏՔ Է ՈՒՆԵՆԱ ՔԱՂԱՔԱՇԻՆՈՒԹՅԱՆ ԲՆԱԳԱՎԱՌՈՒՄ ՇԻՆԱՐԱՐՈՒԹՅԱՆ ԻՐԱԿԱՆԱՑՄԱՆ ԼԻՑԵՆԶԻԱ՝ ՆԵՐԱՌՅԱԼ ԲՆԱԿԵԼԻ, ՀԱՍԱՐԱԿԱԿԱՆ, ԱՐՏԱԴՐԱԿԱՆ ԵՎ ԷՆԵՐԳԵՐԳԵՏԻԿԱԿԱՆ ՈԼՈՐՏՆԵՐԸ ԵՎ ՇԻՆԱՐԱՐՈՒԹՅԱՆ ԸՆԹԱՑՔՈՒՄ ՕԳՏԱԳՈՐԾԻ ՄԵԿ ԱՎՏՈԿՈԱՆ, ԵՐԿՈՒ ԻՆՔՆԱԹԱՓ, ԵՐԿՈՒ ԾԱԿԻՉ ՍԱՐՔ, ԵՐԿՈՒ ԿՏՐՈՂ ԳՈՐԾԻՔ, ՈՒՆԵՆԱ 5 ՀՈԳՈՒՑ ԲԱՐԿԱՑԱԾ ԱՇԽԱՏԱՆՔԱՅԻՆ ԲՐԻԳԱԴ՝ ՄԵԿ ՄԱՍՆԱԳԵՏԻ(ՇԻՆԱՐԱՐ ԻՆժԵՆԵՐ ԿԱՄ ԱՇԽՂԵԿ) ԳԼԽԱՎՈՐՈՒԹՅԱՄԲ:



ՆԱԽԱԳԻԾԸ ՄՇԱԿՎԱԾ Է ՀԱՄԱՊԱՏԱՍԽԱՆ ԳՈՐԾՈՂ ՆՈՐՄԱՆԵՐԻ ԵՎ ԿԱՆՈՆՆԵՐԻ
ՆԱԽԱԳԻԾԻ ԳԼԽԱՎՈՐ ՃԱՐՏԱՐԱԳԵՏ

[Signature]

Կ. ԿԱՐԱՊԵՏՅԱՆ

ՊԱՏՎԵՐ N ՃԿՊԱ ՊՈԱԿ-ԲԸԱՀ-ԱՇՁԲ-15/01		
ՆԳՃ	Կ.ԿԱՐԱՊԵՏՅԱՆ	<i>[Signature]</i>
ՆԱԽ. ՀԵՂԻՆԱԿՆԵՐ	Կ.ԿԱՐԱՊԵՏՅԱՆ	<i>[Signature]</i>
ՆԱԽԱԳԾԵՑ	Ա.ԱՌԱՔԵԼՅԱՆ	<i>[Signature]</i>

«ԿԱՊՇԻՆԱՆԿԻԾ» ՊՊԸ		2015	
«ՀԱՆՐԱՊԵՏԻՆ ԿԱՌԱՐՈՒՄ ԴԵՏԻՆ ԻՆՖՐԱՐԸ» ՊՈՒՏԻ ԵՎ ՈՒՐՈՒՄՆԵՐ ԿԵՏՈՒԻ ՇԵՂԵԻ ԸԹԵՑՎՎԱԾ ԿԱՌԱՐՈՒՄ ԽԱՆՈՇԱՆԱԿՇՎԱԾԻ ՓԱՏՆԹՈՒԹԻ ՈՐԴԱՐՈՒՄ ԵՎ ՓՈԽՆԱԹՈՒԹՅՈՒՆ ԷԶՈՒՍԱՑՈՒԹՅՈՒՆ ՏՈՒՆԱԾՈՒՄ ԸՇԽԱՏԱԾՈՒՄ		ՃՇ	
ԸՆԴՀԱՆՈՒՐ ՏՎՅԱԼՆԵՐ, ԲԱՑԱՏՐԱԳԻՐ	Փռվ Ա. Ն.	Թերթ 1	

ՃԱԿԱՏ 1-10 (ՉԱՓԱԳՐՈՒԹՅՈՒՆ), Մ 1:100,

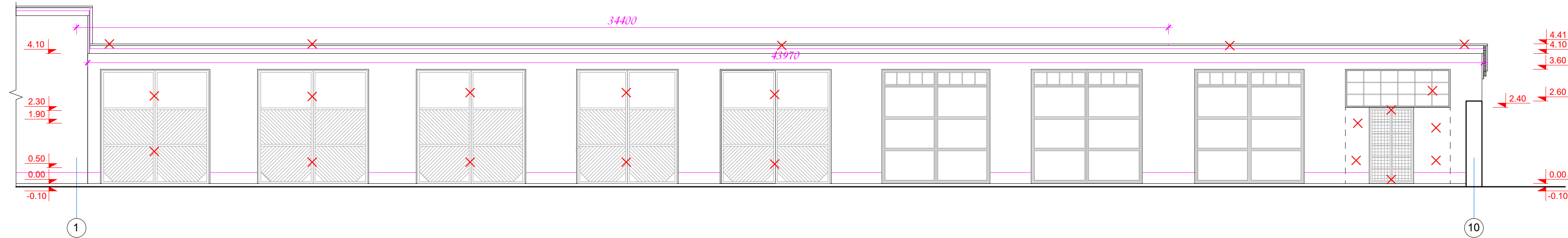

ՃԱԿԱՏ Ա-Բ (ՉԱՓԱԳՐՈՒԹՅՈՒՆ), Մ 1:100,

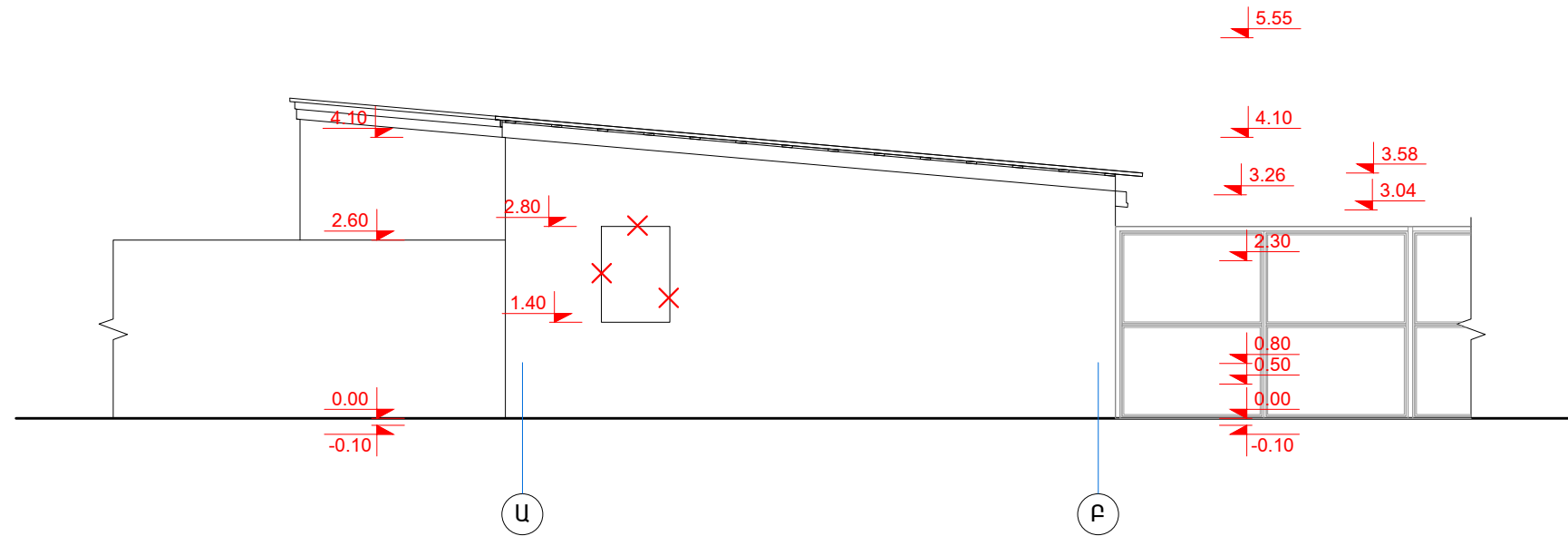

ՀԱՏԱԿԱԳԻԾ (ՉԱՓԱԳՐՈՒԹՅՈՒՆ), Մ 1:100,

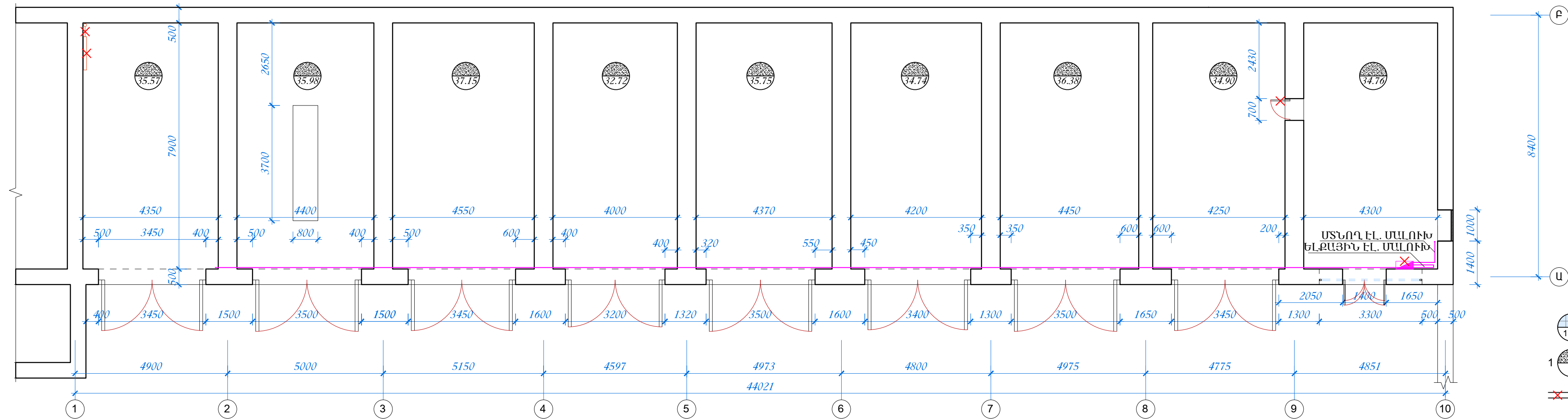

ՊԱՅՄԱՆԱԿԱՆ ՆՇԱՆՆԵՐ

- ՃԱՄԱՐԻՉ - ՀԱՏԱԿԻ ՏԵՍԱԿ
- ՀԱՅՏԱՐԱՐ - ՍԱԿԵՐԵՍԸ
- ԲԵՏՈՆ
- ՔԱՆԴԱՄԱՆ ԱՇԽԱՏԱՆՔՆԵՐ

Ծ Ա Ն Ո Ւ Թ Յ ՈՒ Ն

- Բոլոր պատերը, առաստաղները և սյուները մաքրվում են առկա յուղաներկից և սոսնձաներկից մինչև կոնստրուկցիա:
- Առկա սարքերը և գույքը ավտոտնակներից տեղափոխել վերանորոգումից առաջ:

ՊԱՅՎԵՐ N ԵԿՊԱ ՊՈԱԿ-ԲԸԱԴ-ԱԸԶԲ-16/01			«ԿԱՐԻՏԻԱՆԱԿԻԾ» ՈՒԸ		2016	
ՆԳՑ	ԿԱՊԱՐԴԵՑՅԱՆ		ՀԱՆՐԱՊԵՏՈՒԹՅԱՆ ԿՈՆՍՏՐԱԿՏՐԱԿՏՈՐԱԿԱՆ ԿԵՆՏՐԱԼԻԶԱԿԱՆ ԿՈՄԻՏԵ		ԳՆ	
ՆԱԽԱԳԾԵՑ	Ա.ԿԱՐԱՊԵՑՅԱՆ		ԱՎՏՈՏՆԱԿԱՆ ԶԱՏԱԿԱԳԻԾ, ՃԱԿԱՆԵՐ (ՉԱՓԱԳՐՈՒԹՅՈՒՆ), Մ 1:100,		Փուլ	Թերթ
					Ա. Ն.	Թերթ
					2	5

ԿՏՐՎԱԾՔ 1-1 (ՉԱՓԱԳՐՈՒԹՅՈՒՆ), Մ 1:100,

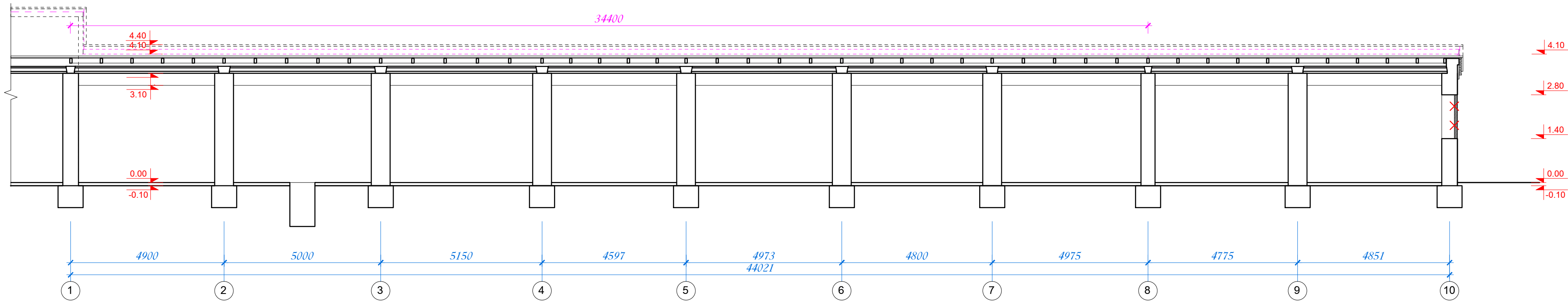

ԿՏՐՎԱԾՔ 2-2 (ՉԱՓԱԳՐՈՒԹՅՈՒՆ), Մ 1:100,

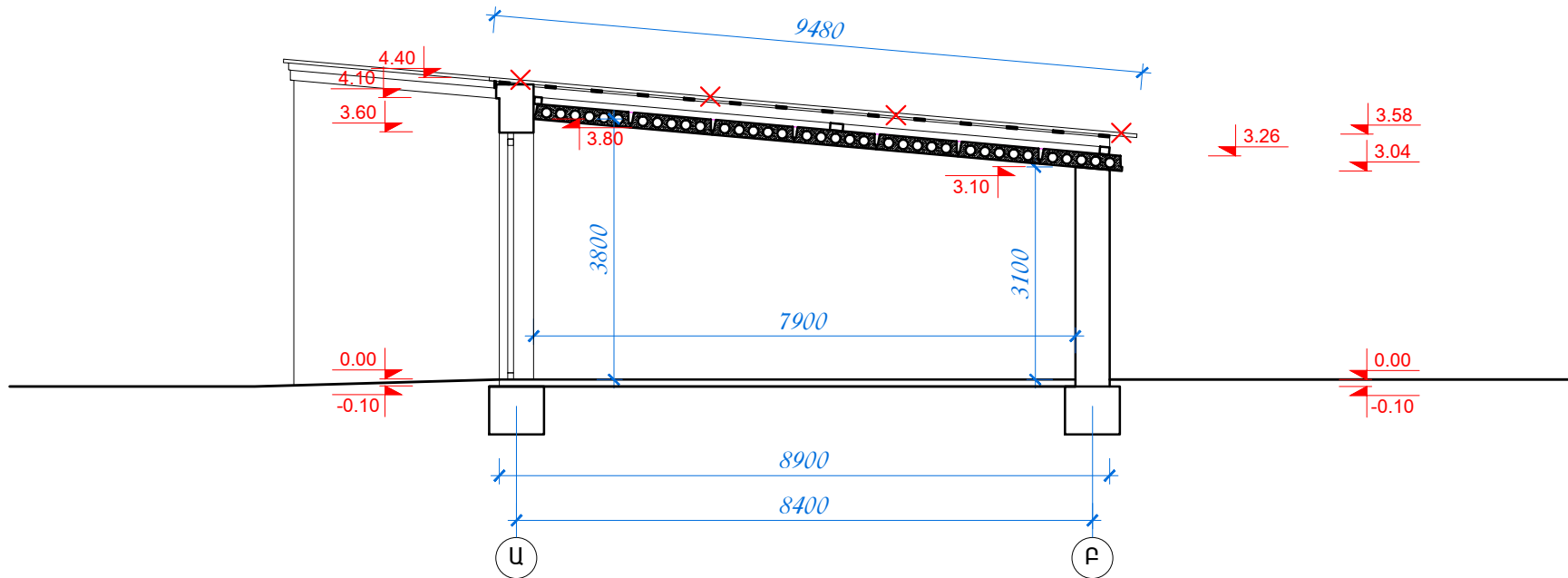

ՏԱՆԻՔԻ ՀԱՏԱԿԱԳԻԾ (ՉԱՓԱԳՐՈՒԹՅՈՒՆ), Մ 1:100,

ԱՍՐՈՇԻՖԵՐԻՑ ԾԱԾԿՈՒՅԹ

ՏՐԱՄԱՏԱԿՈՐ ՑԻՆԿԱՊԱՏ ԹԻԹԵՂ

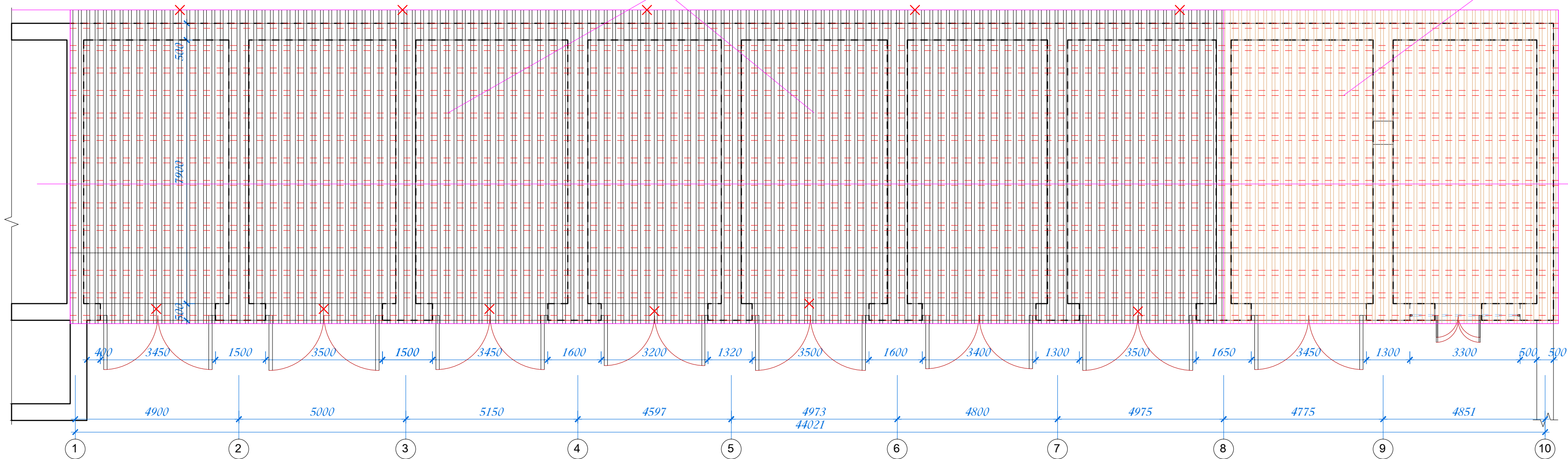

ԱՊԱՄՈՆՏԱԺՄԱՆ ԵՎ ՔԱՆԴՄԱՆ ԱՇԽԱՏԱՆՔՆԵՐԻ ԾԱՎԱՆՆԵՐ

- Տանիքի առկա ասբոշիֆերից ծածկույթն ապամոնտաժել և տեղափոխել թափոնատեղ - -326.15 մ^2
- Առկա տախտակից երեսապատումը ապամոնտաժել ճակտոնի վրայից - $h=30 \text{ մմ}$, $b=10 \text{ սմ}$ - -44.00 գմ
- Տանիքի առկա կավարամածի վնասված հատվածները ապամոնտաժել - -0.50 մ^3
- Առկա $h=12-16 \text{ սմ}$ ծալեղների վնասված հատվածները ապամոնտաժել - -0.90 մ^3

ՊԱՅՄԱՆԱԿԱՆ ՆՇԱՆՆԵՐ

- ՀԱՄԱՐԻՉ - ՀԱՏԱԿԻ ՏԵՍԱԿ ՀԱՅՏԱՐԱՐ - ՄԱԿԵՐԵՍԸ
- ԲԵՏՈՆ
- ՔԱՆԴՄԱՆ ԱՇԽԱՏԱՆՔՆԵՐ

ՊԱՏՎԵՐ N ԵԿՊԱ ՊՈԱԿ-ԲԸԱԴ-ԱՇՁԲ-16/01		«ԿԱՊԻՏԱԿԱՆ» ՓԲԸ		2016	
ՆԳՑ	ԿԱՐԱՊԵՏՅԱՆ	ՀԱՆՐԱՊԵՏՈՒԹՅԱՆ ԿԱՊԻՏԱԿԱՆ ՓԲԸ		ԳՇ	
ՆԱԽԱԳԾԵՑ	Ա. ԿԱՐԱՊԵՏՅԱՆ	ԱՎՏՈՏՆԱԿԱՆՆԵՐ ՏԱՆԻՔԻ ՀԱՏԱԿԱԳԻԾ, ԿՏՐՎԱԾՔՆԵՐ (ՉԱՓԱԳՐՈՒԹՅՈՒՆ), Մ 1:100,		Փուլ Ա. Ն.	Թերթ 3
				Թերթ 5	

ՃԱԿԱՏ 1-10, Մ 1:100,

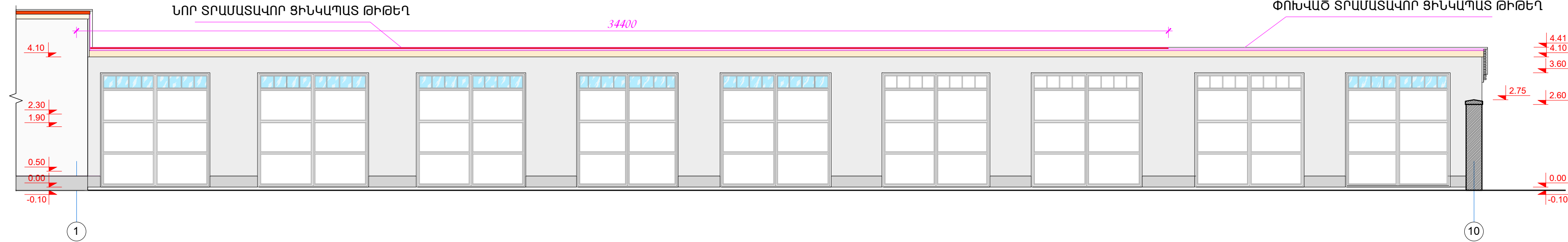

ՃԱԿԱՏ Ա-Բ, Մ 1:100,

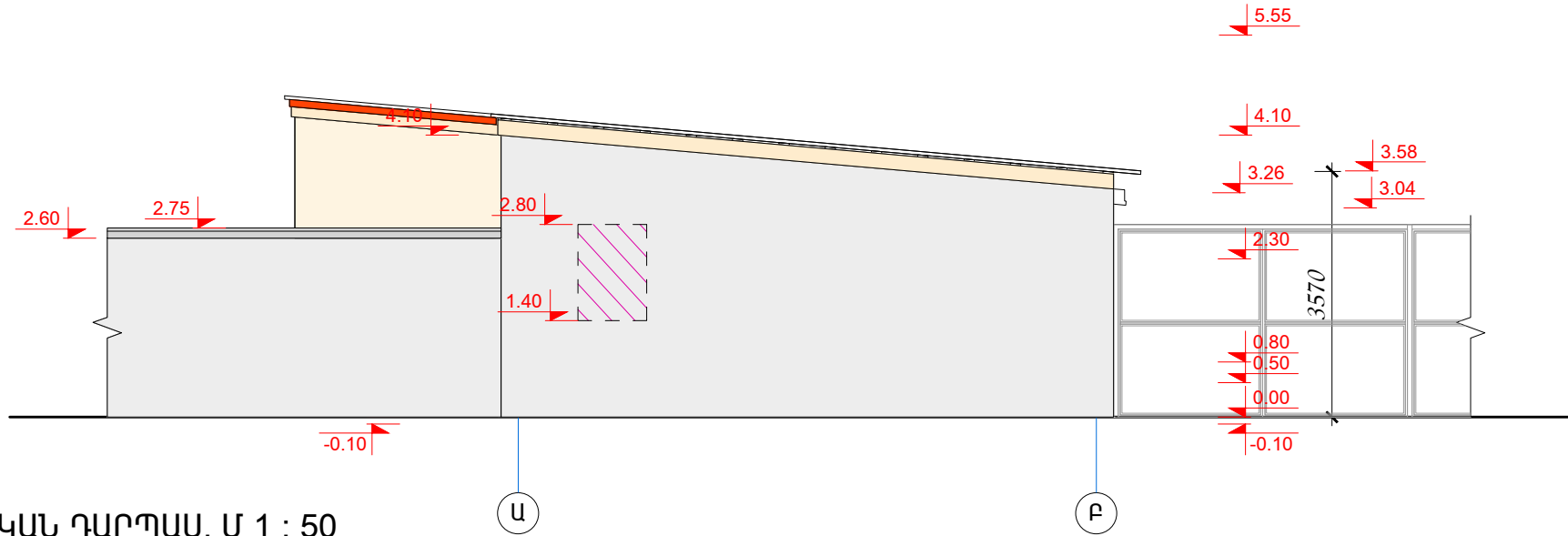

ՀԱՏԱԿԱԳԻԾ, Մ 1:100,

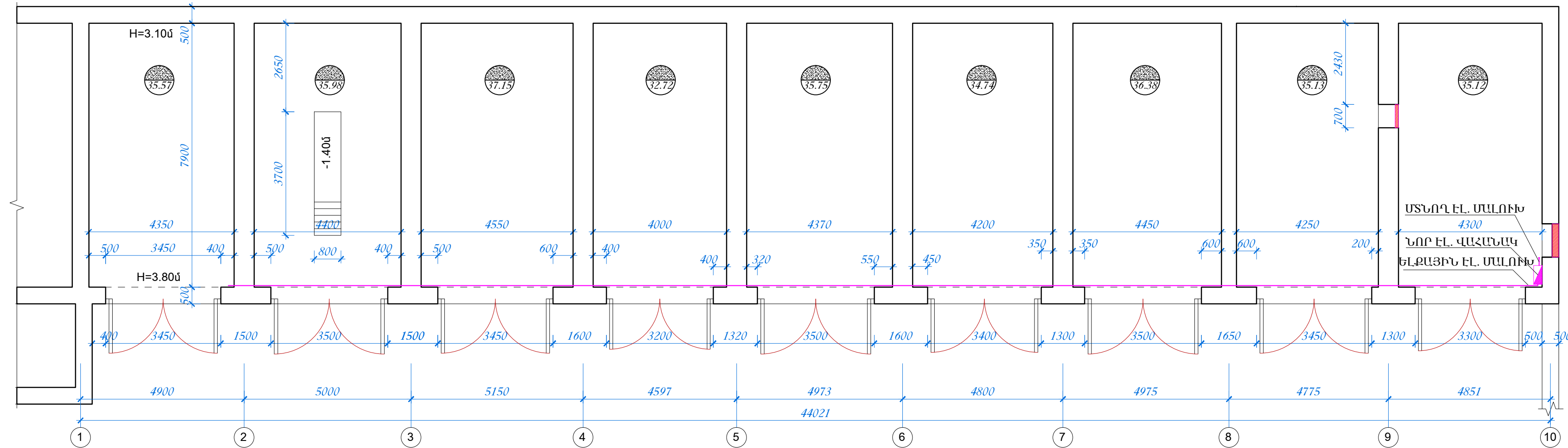

ՄԵՏԱՂԱԿԱՆ ԴԱՐՊԱՍ, Մ 1 : 50
(6հատ)

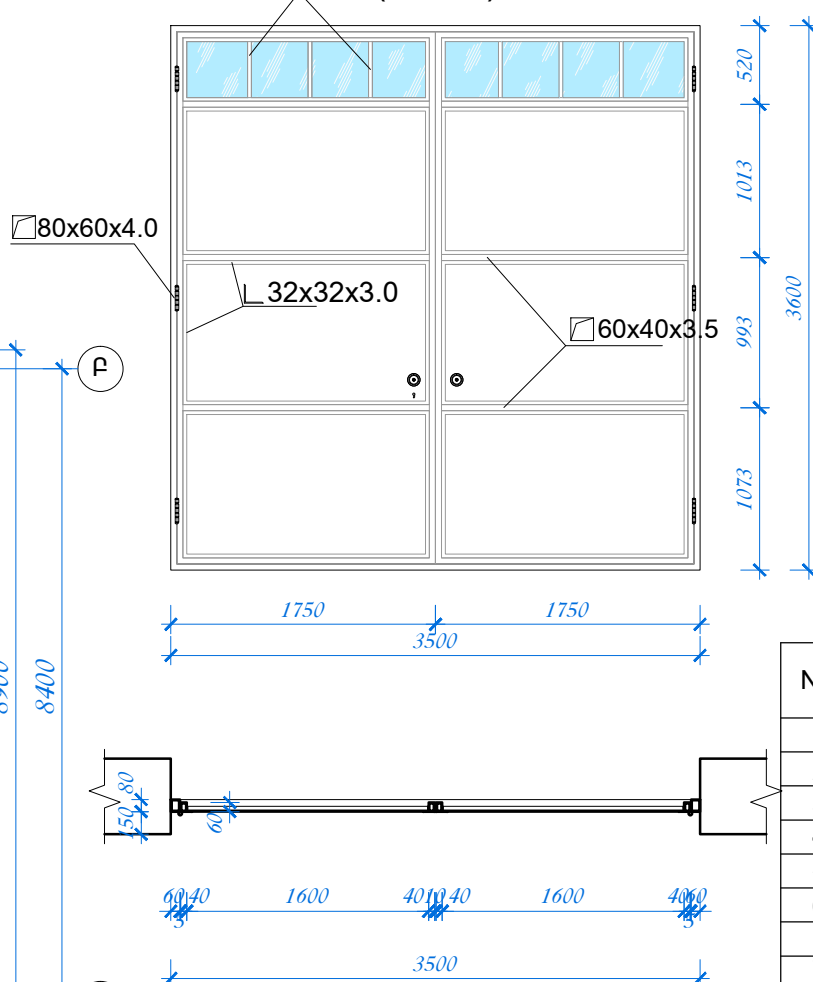

- Առաստաղները քահարթել գաջով, ծեփամածկել և ներկում լատեքսային ներկով - 320.00 մ²
- Պատերի սվաղում ամրանավորված (4Յր I) ց/ավազային շաղախով (ճ=3.0 սմ) ծեփամածկել և ներկել ակրիլային ներկով - 650.00 մ²
- Բացվածքների շեփերի սվաղում ամրանավորված (4Յր I) ց/ավազային շաղախով (ճ=3.0 սմ) ծեփամածկել և ներկել ակրիլային ներկով - 48.00 մ²
- Բազալտե սալիկներով գետնախարիսխի երեսապատում (b=30սմ, h = 350 սմ) - 15.50 գծմ
- Ավտոտնակների հատակների վրա իրականացնել ց/ավազային հարթեցնող շերտ(b = 30 սմ) - 320.00 մ²
- Արտաքին պատերը սվաղել ամրանավորված (4Յր I) ց/ավազային շաղախով (ճ=3.0 սմ) ծեփամածկել և ներկել ճակատային ներկով - 113.00 մ²
- Դռների և պատուհանների բացվածքները շարել ուղիղ շարվածքի տուֆ քարով - 0.60 մ³
- Տեղադրել նոր դարպասներ 3.45x3.6մ ապակեպատ վերնափեղկով (ծաղսը մայել աղյուսակում) - 6 հատ
- Դարպասները ներկել յուղաներկով երկտալ - 224.00 մ²
- Լուսատուների, ճշատիչների և խրոցակային վարդակների տեղադրում ավտոտնակներում մայել ԷԼ մասը:

ՄԵՏԱՂԱԿԱՆ ԷԼԵՄԵՆՏՆԵՐՈՎ ԴԱՐՊԱՍԻ ՄԱՍՆԱԳԻՐ (1 հատ)

NN	ՆՇԱՆԱԿՈՒՄ	ՉԱՓԵՐԸ	ՔԱՆԱԿ	ԶԱՆԳԱԾ ԿԳ	ԾԱՆՈԹՈՒ-ԹՅՈՒՆ
1	ГОСТ 12336 - 78	80x60x4.0 Σ L=14200	1	8.07	115.88 ԿԳ
2	ГОСТ 12336 - 78	60x40x3.5 Σ L=30400	1	4.94	150.08 ԿԳ
3	ГОСТ 12336 - 78	40x40x2.0 Σ L=2400	1	2.33	5.60 ԿԳ
4	Մետաղե անկ.	32x32x3.0 Σ L=43300	1	1.46	63.22 ԿԳ
5	Մետաղե թիթեղ	3.5 մմ, 9.50 մ ²	1	27.50	261.25 ԿԳ
6	Մետաղե թիթեղ	30x3.0 Σ L=3550	1	0.7	2.50 ԿԳ
7	Ապակի	4 մմ հաստությամբ	1	1.20 մ ²	1.20 մ ²
8	ГОСТ 5088-2005	Ծխնի	6		598.53 ԿԳ
9		Բռնակ փականով	1		

ՊԱՅՄԱՆԱԿԱՆ ՆՇԱՆՆԵՐ

- ՀԱՄԱՐԻՉ - ՀԱՏԱԿԻ ՏԵՄԱԿ
- ՀԱՅՏԱՐԱՐ - ՄԱԿԵՐԵՍԸ
- ԲԵՏՈՆ

ՊԱՏՎԵՐ N ԵԿՊԱ ՊՈԱԿ-ԲԸԱԳ-ԱԵԶԲ-16/01		«ԿԱՐԻՇԻԱՆԱՎԻԾ» ՓԲԸ		2016	
ՆԳՑ	ԿԱՐԱՊԵՏՅԱՆ			ԳՇ	
ՆԱԽԱԳԾԵՑ	Ա.ԿԱՐԱՊԵՏՅԱՆ			Փուլ	Թերթ
		ԱՎՏՈՏՆԱԿՆԵՐ ՀԱՏԱԿԱԳԻԾ, ՃԱԿԱՏՆԵՐ (ՉԱՓԱԳՈՒԹՅՈՒՆ), Մ 1:100,		Ա. Ն.	Թերթեր
				4	5

ԿՏՐՎԱԾՔ 1-1, Մ 1:100,

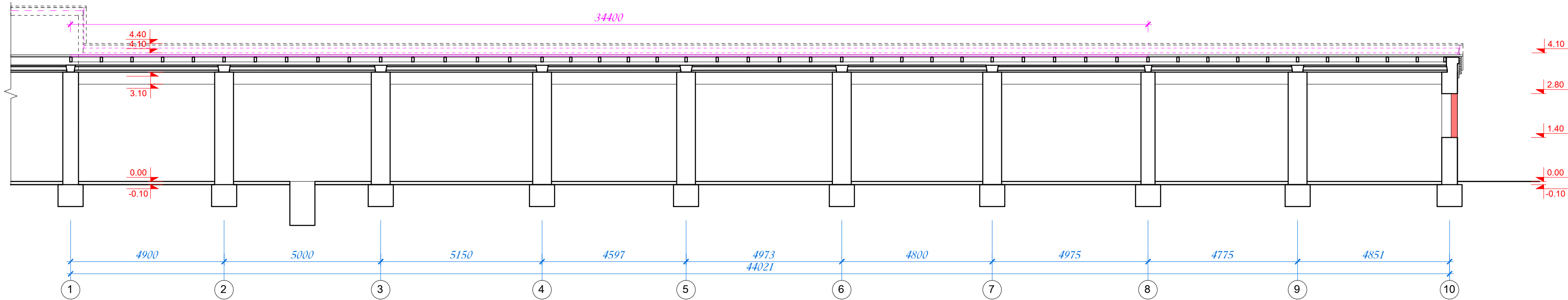

ԿՏՐՎԱԾՔ 2-2, Մ 1:100,

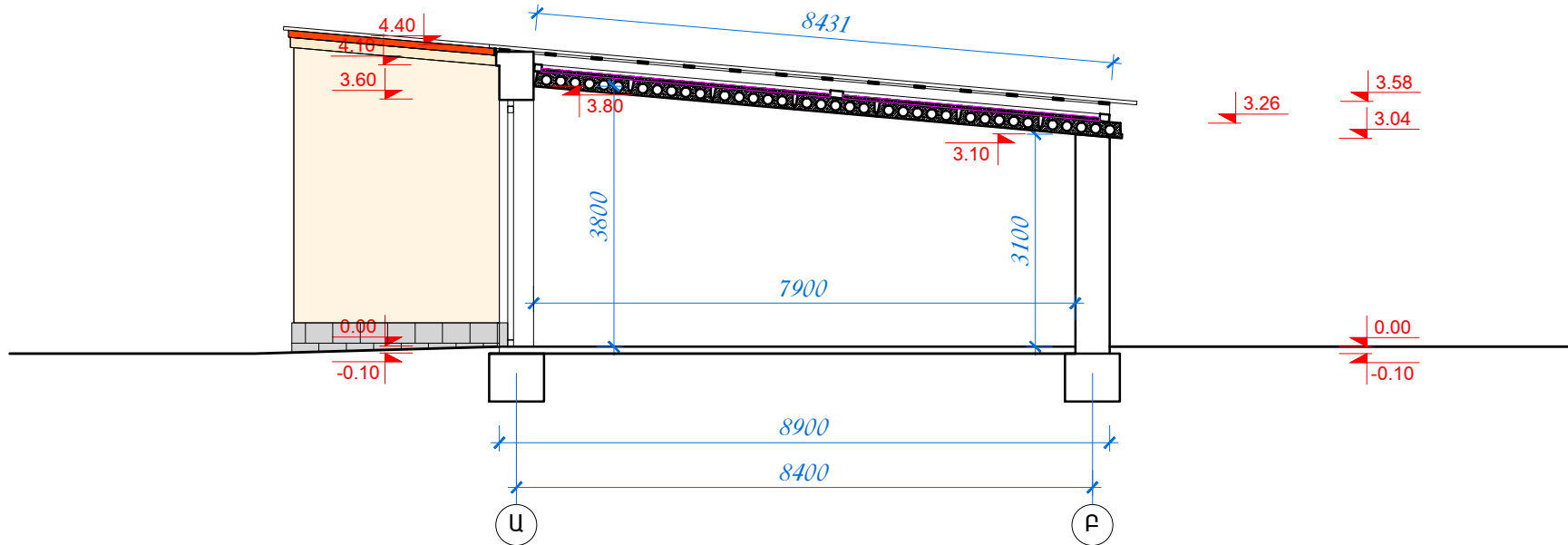

ՏԱՆԻՔԻ ՀԱՏԱԿԱԳԻԾ (ՉԱՓԱԳՐՈՒԹՅՈՒՆ), Մ 1:100,

ՆՈՐ ՏՐԱՄԱՏԱՎՈՐ ԳԻՆԿԱՊԱՏ ԹԻԹԵՂ

ՏՐԱՄԱՏԱՎՈՐ ԳԻՆԿԱՊԱՏ ԹԻԹԵՂ

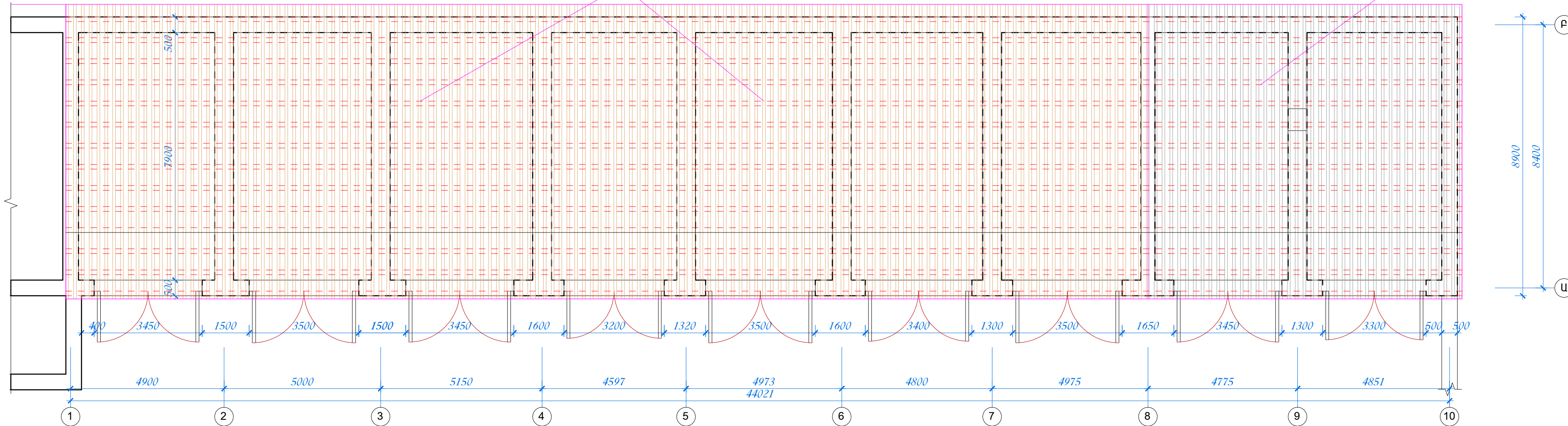

ՏԱՆԻՔԱՅԻՆ ԱՇԽԱՏԱՆՔՆԵՐԻ ԾԱՎԱԼՆԵՐ

- Տանիքի ծածկույթի համար օգտագործել տրամատավոր ցինկապատ քիթել
- Առկա $h=12-16$ սմ ծալեղներից ավելացնել նոր ծալեղներ
- Տանիքի առկա կավարամածն ավելացնել նոր կավարամած
- Տանիքի ջրահեռացումը իրականացնել ազատ

-326.15 մ²
- 0.90 մ³
- 0.50 մ³

ՊԱՏՎԵՐ N ԵԿՊԱ ՊՈԱԿ-ԲԸԱԴ-ԱՇՁԲ-16/01			«ԿԱՊԻՏԱԿԱՆԻԾ» ՊՐ		2016		
ՆԳԵ	Կ.ԿԱՐԱՊԵՏՅԱՆ		ՀԱՅԱՍՏԱՆԻ ՀԱՆՐԱՊԵՏՈՒԹՅԱՆ ԿՐԹԱՆՈՒՄԻ ՆԱԽԱՐԱՐՈՒԹՅԱՆ ԿԵՆՏՐԱԼ ԿԱԶՄԻ ԿՈՄԻՏԵ		ԳՇ		
ՆԱԽԱԳԾԵՑ	Ա.ԿԱՐԱՊԵՏՅԱՆ		ԱՎՏՈՏԱՎԱԿՆԵՐ ՏԱՆԻՔԻ ՀԱՏԱԿԱԳԻԾ, ԿՏՐՎԱԾՔՆԵՐ (ՉԱՓԱԳՐՈՒԹՅՈՒՆ), Մ 1:100,		Փուլ Ա. Ն.	Թերթ 5	Թերթեր 5